

begane grond, PEIL=0

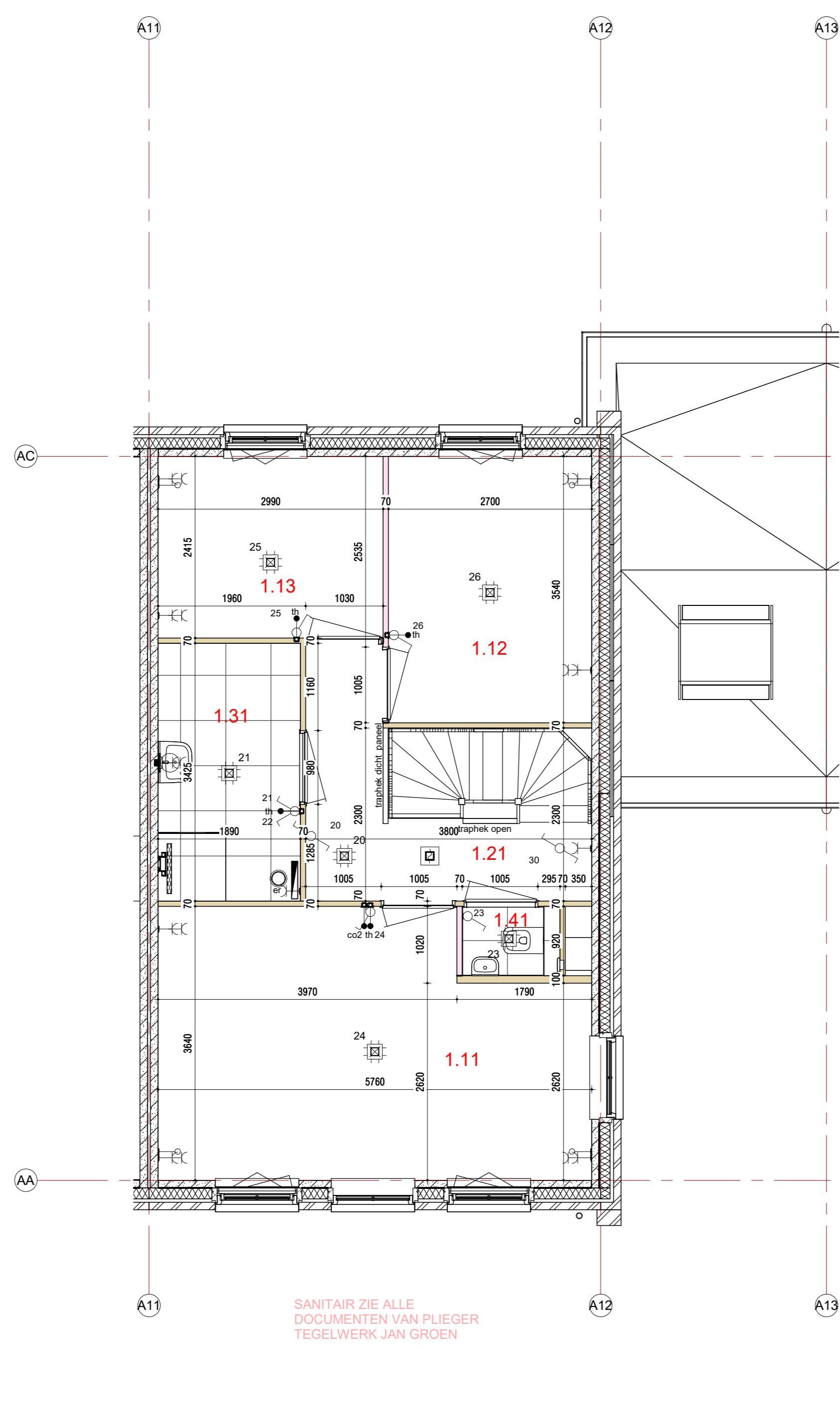

1e verdieping, 2900+P

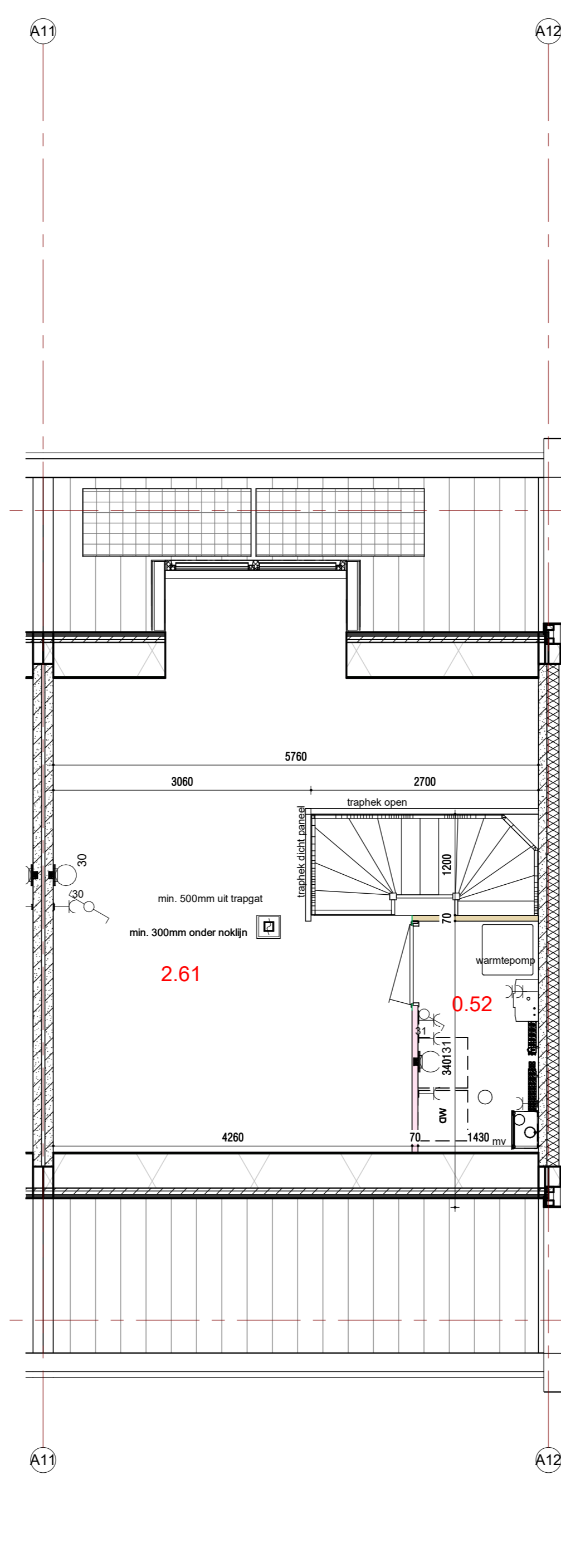

2e verdieping, 5800+P

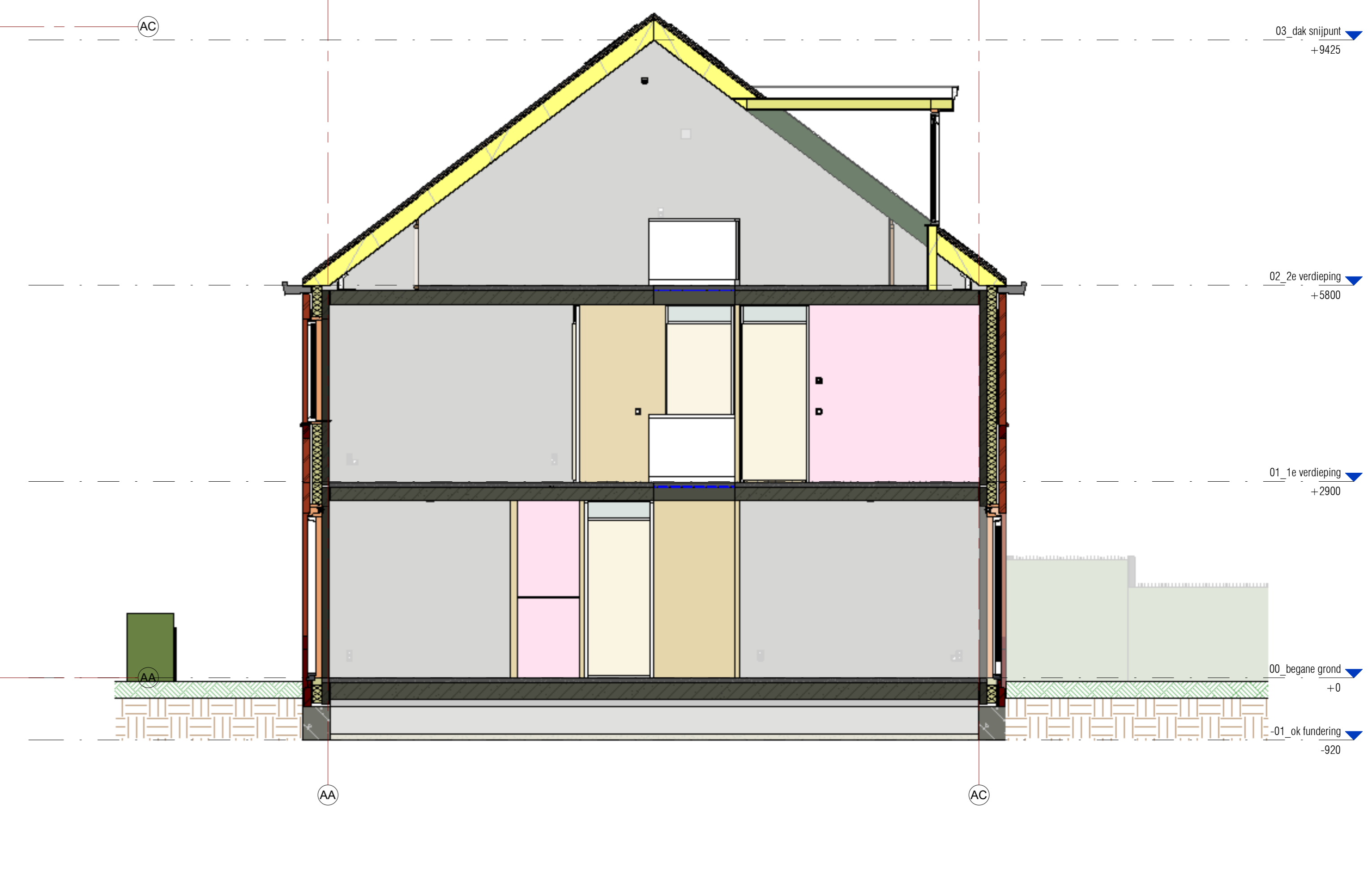

doorsnede



voorgevel



achtergevel



rechter zijgevel

DE WEEERGAVE VAN DE DUBBELSTAAMFAT HERWERKEN IS INDICATIEF / ILLUSTRATIEF DE UITEENDELUKE ONDERVERDELING E.A. IS N.T.B. / I.O.M. FABRIKANT HERWERKEN  
 DE AANGEGEVEN MAATVOERING KAN AAN GERINGE AFWIKINGEN ONDERHEVG ZIJN  
 HET AANTAL EN/OF DE POSTIE VAN DE HEIHELWATERAFVOEREN (HW) IS INDICATIEF EN KAN AAN VERANDERING ONDERHEVG ZIJN  
 ALLE MATEN ZIJN VAN BOUWKUNDIGE WAND TOT BOUWKUNDIGE WAND  
 HET AANTAL EN/OF DE POSTIE VAN DE HEIHELWATERAFVOEREN (HW) IS INDICATIEF EN KAN AAN VERANDERING ONDERHEVG ZIJN  
 HET DEFINITIEVE AANTAL EN/OF DE POSTIE VAN DE PV-PANEELEN IS AFHANKELIJK VAN DE BEREKENING VAN DE INSTALLATEUR EN KAN AAN VERANDERING ONDERHEVG ZIJN  
 DE INDELING V.D. TECHNISCHE RUIMTEN, DE POSITIONERING VAN DE PRIMARE WONNINGSTALLATE EN ONDERDELEN EVENALS HET AANTAL EN/OF DE POSTIES VAN DE ELEKTROTECHNISCHE INSTALLATIEUITEN I.E.V. DE PRIMARE WONNINGSTALLATE WORDT DOOR DE INSTALLATEUR NADER BEPALD. DE GETOONDE OPSTELLING EN ELEMENTEN IS EEN GLOBALE WEEERGAVE EN KAN AFWIJKEND UITGEVOERD WORDEN  
 DE GROOTTE EN/OF EXACTE POSTIE VAN DE GETOONDE DAKKAP VAN DE WARMTEPOMP IS INDICATIEF EN WORDT AAN DE HAND VAN BEREKENINGEN DOOR DE INSTALLATEUR NADER BEPALD  
 VOOR ALLE INFORMATIE AANGAANDE HET SANITAIR EN TEGELWERK VERWIJZEN WIJ NAAR UW DOCUMENTEN VAN XXXXXX  
 DE KLEUREN OP DEZE TEKENING ZIJN INDICATIEF. KLEUREN EN MATERIALEN CONFORM DE KLEUREN EN MATERIAALSTAAT

WARMTEWEEERSTANDEN  
 gronvis  $R_g = 4,50 \text{ m}^2\text{K/W}$   
 begane grondvloer  $R_g = 3,50 \text{ m}^2\text{K/W}$   
 dak  $R_d = 5,00 \text{ m}^2\text{K/W}$   
 ramen  $U = 1,40 \text{ W/m}^2\text{K}$   
 deuren  $U = 1,65 \text{ W/m}^2\text{K}$   
 maximaal toelaatbare warmteverstand voor vloerbedekkingen  $R_b = 0,10 \text{ m}^2\text{K/W}$

- Installatie Renvooi:
- enkele schakelaar
  - dubbele schakelaar
  - wisselschakelaar/hotelschakelaar
  - enkeelvoudige wcd + randaarde
  - enkeelvoudige wcd + randaarde
  - aansluitpunt electrisch kooktoestel
  - plafondlichtaansluitpunt
  - wandlichtaansluitpunt
  - bel
  - schel
  - aansluitpunt bedraad
  - toilet
  - overvrag
  - meterkast
  - rookmelder
  - elektrische radiator
- Bouwkundig Renvooi:
- knippluk
  - opgeklapte wasmachine
  - hermelwaterafvoer
  - mechanische ventilatie unit
  - ventilatorwasmachine
  - lucht-water warmtepomp
  - bandpomp met water aansluiting
  - prefab betonnen wanden
  - schoon metselwerk
  - lichte scheidingswanden
  - isolatie
  - had wanden voorzien van resp. minerale steenwol of glaswol isolatie
  - ventilatorcoaster
  - verkeert ventilatorcoaster
  - geluidwijdende binnendeur

248 ruimteoverzicht bnr 06

Nr	bouwbesluit_functie	Ruimte	Oppervlakte (m²)	BNR	BLOKNR
0.71	bergruimte	berging	14,3 m²	06	A
0.11	verbijsruimte	woonkamer - keuken	46,0 m²	06	A
0.21	verkeersruimte	hal	6,7 m²	06	A
0.52	technische ruimte	technische ruimte	0,3 m²	06	A
0.41	toilet	toilet	1,0 m²	06	A
1.41	toilet	toilet 1	1,0 m²	06	A
1.12	verbijsruimte	slaapkamer 2	9,6 m²	06	A
1.13	verbijsruimte	slaapkamer 3	7,2 m²	06	A
1.11	verbijsruimte	slaapkamer 1	19,1 m²	06	A
1.31	badruimte	badkamer	6,5 m²	06	A
1.21	verkeersruimte	overloop	6,7 m²	06	A
2.61	onbenoemde ruimte	zolder	27,6 m²	06	A
0.52	technische ruimte	technische ruimte	3,9 m²	06	A

WUZ: DATUM: OMSCHRIJVING:

**Weboma**  
 bouwt aan geluk  
 Borenkade 16, 2020 A, Wieringen  
 Postbus 245, 2200 AE Wieringen  
 Contact: Tel: 0174-225500, Fax: 0174-225501, info@weboma.nl, www.weboma.nl  
 FORMAAT: A3, DEF: ...  
 OPDRACHTGEVER: ...  
 PROJECT: ...  
 ONDERDEEL: ...  
 SCHAAL: ...  
 CONTR: ...  
 DATUM: ...  
 TEKENING NR: W06  
 PROJECTNUMMER: ...