

begane grond, PEIL=0

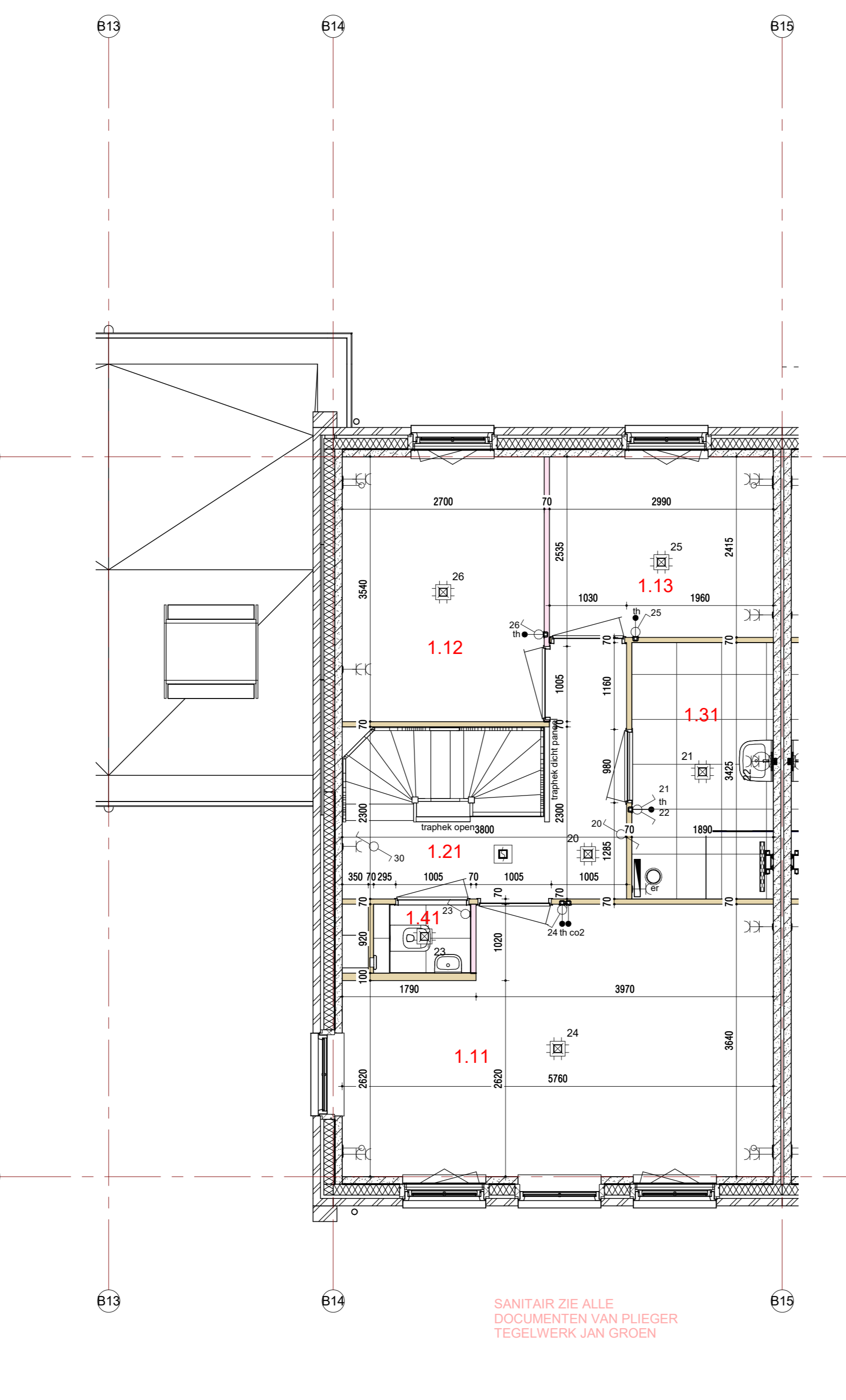

1e verdieping, 2900+P

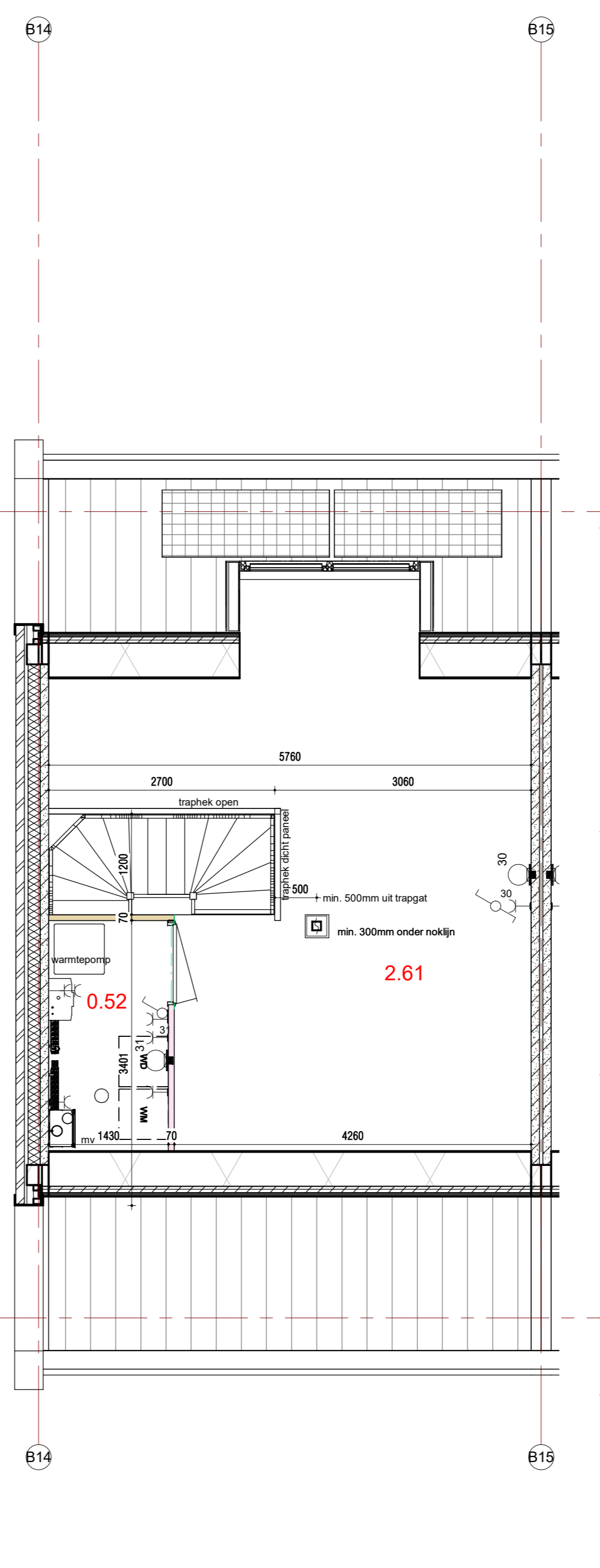

2e verdieping, 5800+P

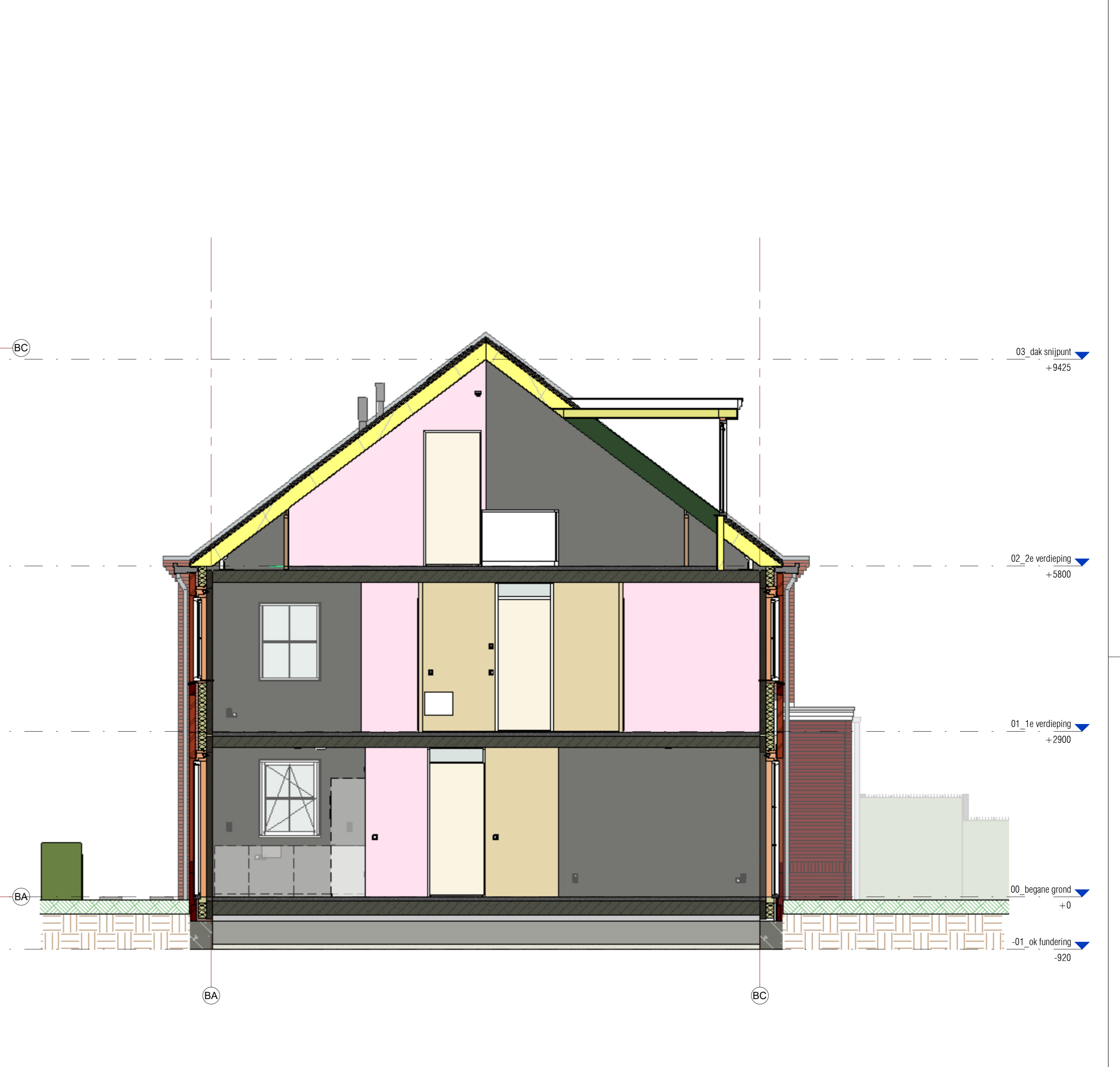

doorsnede

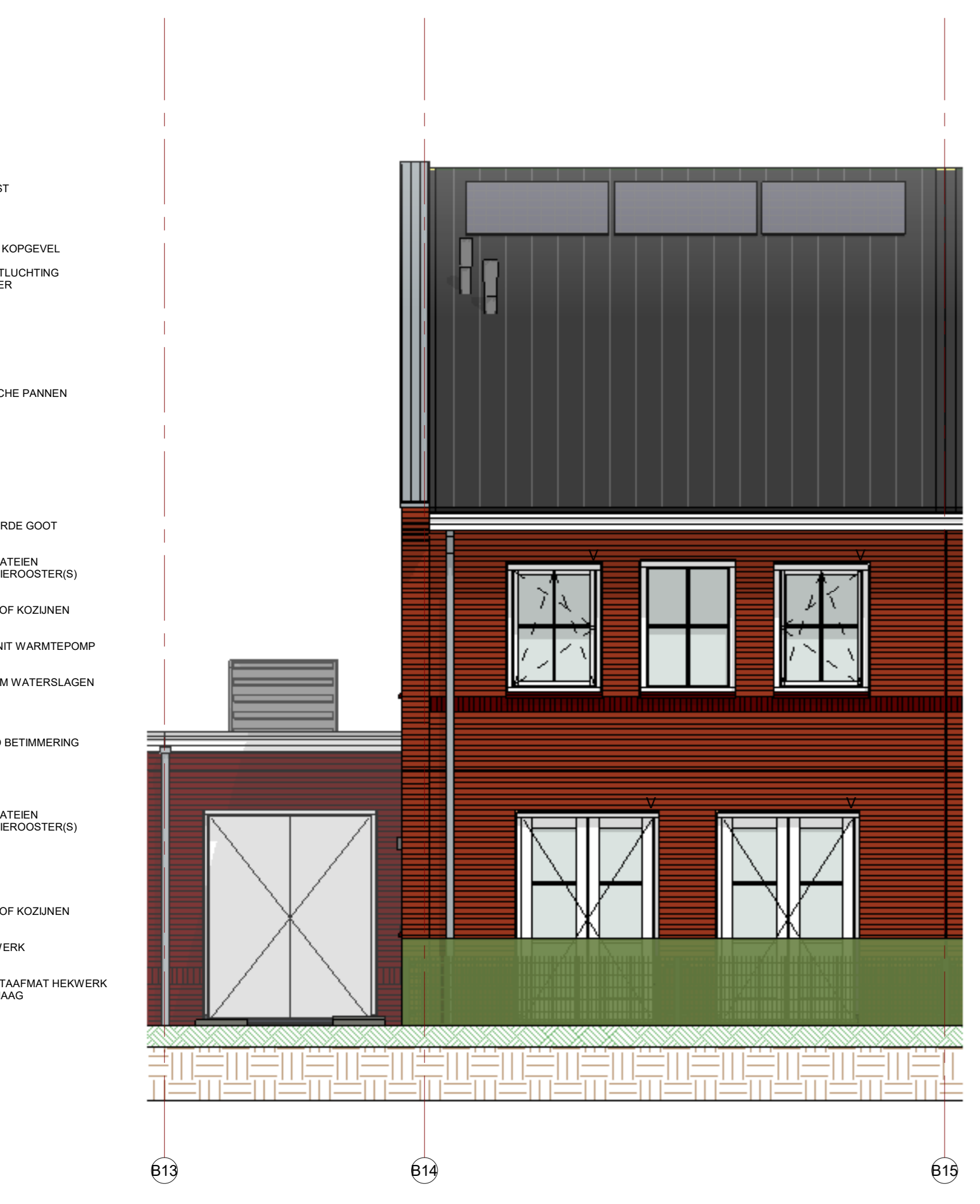

voorgevel

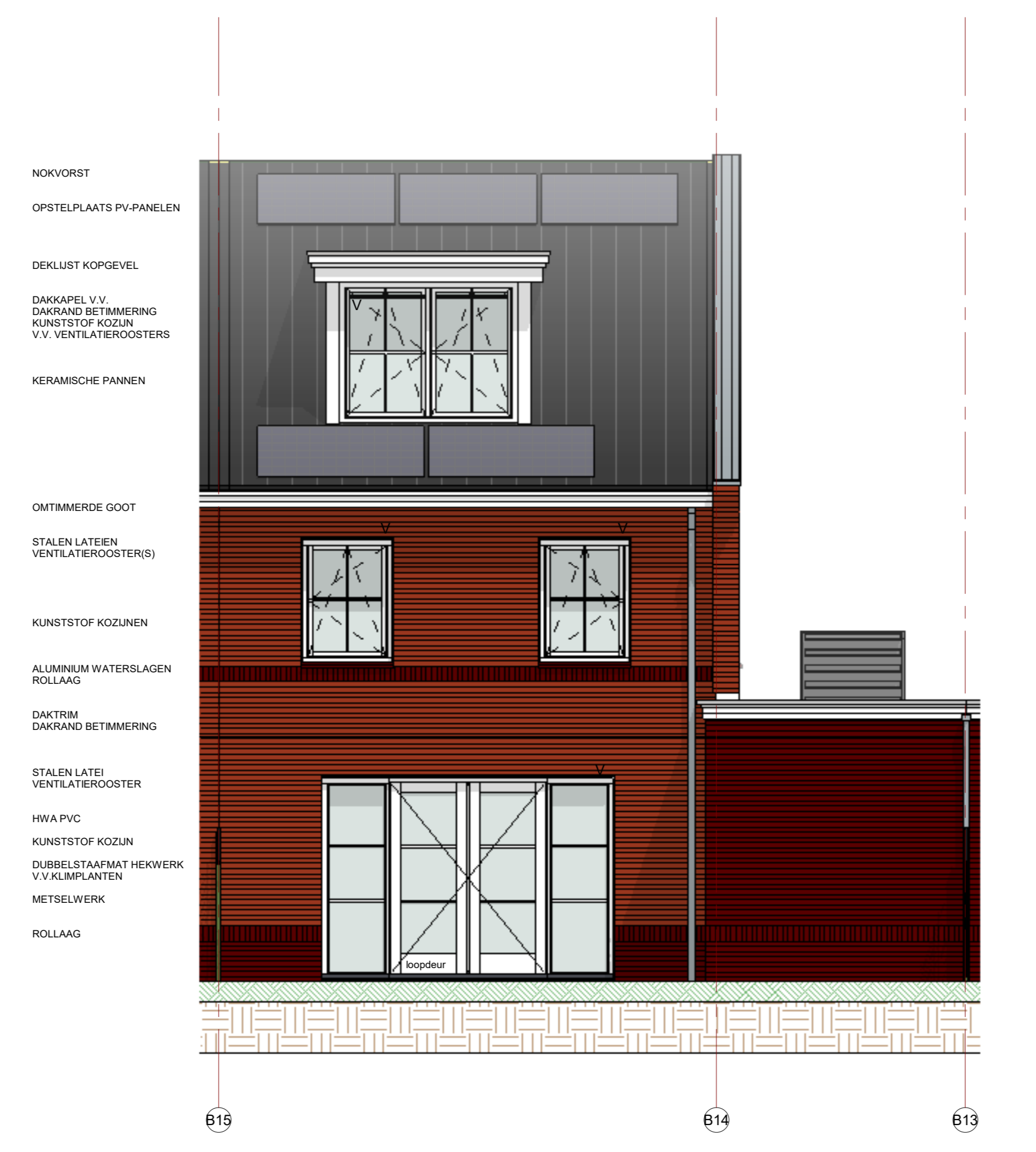

achtergevel

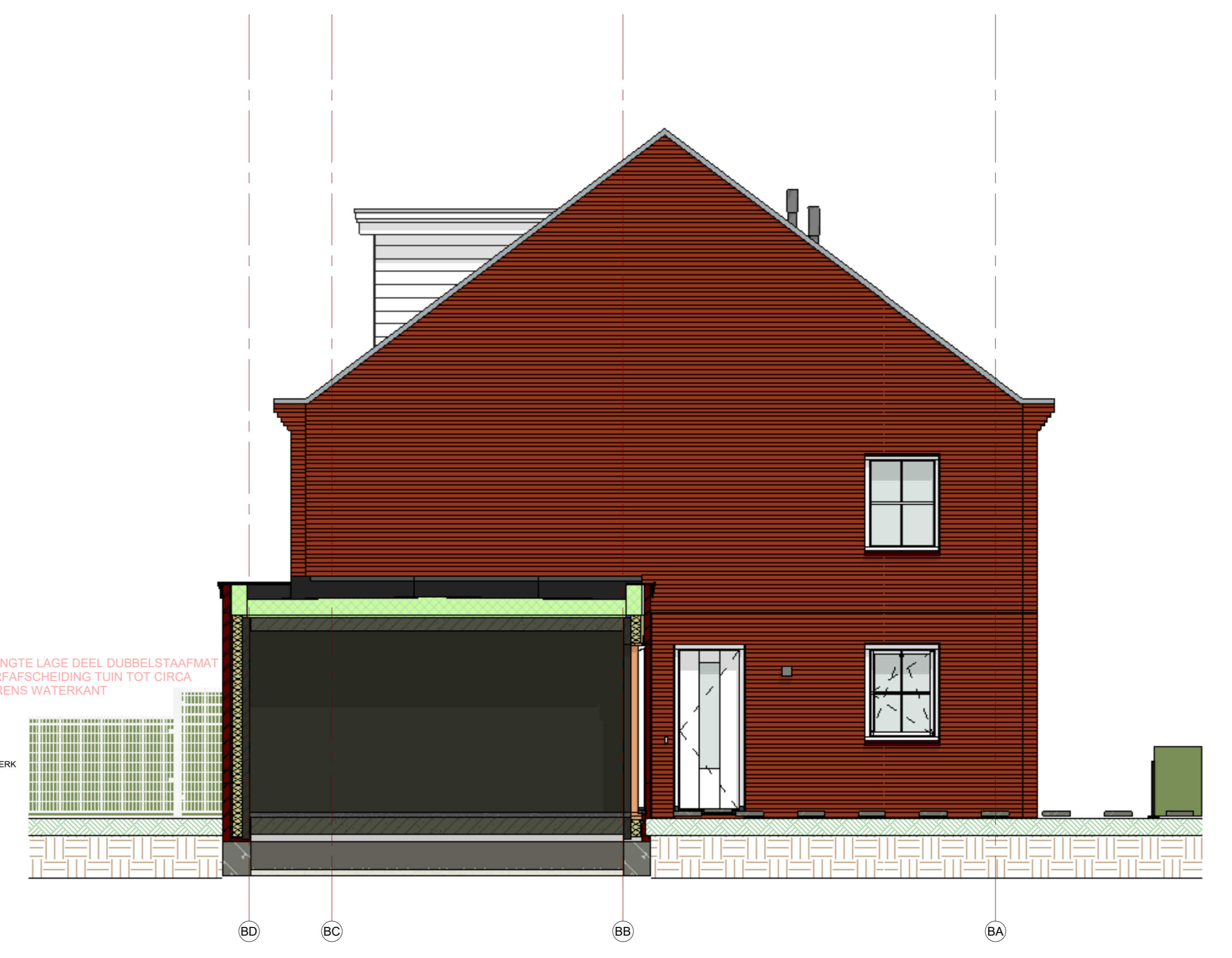

linker zijgevel

248 ruimteoverzicht bnr 19

Nr	bouwbesluit_functie	Ruimte	Oppervlakte (m²)	BNR	BLOKNR
0.71	bergruimte	berging	14,3 m²	19	B
0.11	verblifruimte	woonkamer - keuken	46,0 m²	19	B
0.21	verkeersruimte	hal	6,7 m²	19	B
0.52	technische ruimte	technische ruimte	0,3 m²	19	B
0.41	toilet	toilet	1,0 m²	19	B
1.41	toilet	toilet 1	1,0 m²	19	B
1.12	verblifruimte	slaapkamer 2	9,6 m²	19	B
1.13	verblifruimte	slaapkamer 3	7,2 m²	19	B
1.11	verblifruimte	slaapkamer 1	19,1 m²	19	B
1.31	badruimte	badkamer	6,5 m²	19	B
1.21	verkeersruimte	overloop	6,7 m²	19	B
2.61	onbenoemde ruimte	zolder	27,6 m²	19	B
0.52	technische ruimte	technische ruimte	3,9 m²	19	B

DE WEREGAVE VAN DE DUBBELSTAAPMAT HERWERKEN IS INDICATIEF / ILLUSTRATIEF DE UITERLIJKE ONDERVERDELING E.A. IS N.T.B. / I.O.M. FABRIKANT HERWERKEN

DE AANGEGEVEN MAATVOERING KAN AAN GERINDE AFWIJKINGEN ONDERHEVIG ZIJN

ALLE MATEN ZIJN VAN BOUWKUNDIGE WAND TOT BOUWKUNDIGE WAND

HET AANTAL EN/OF DE POSITIE VAN DE HEMELWATERAFVOEREN (HWA) IS INDICATIEF EN KAN AAN VERANDERING ONDERHEVIG ZIJN

HET DEFINITIEVE AANTAL EN/OF POSITIE VAN DE PV-PANELEN IS AFHANKELIJK VAN DE BEREKENING VAN DE INSTALLATEUR EN KAN AAN VERANDERING ONDERHEVIG ZIJN

DE INDELING V.D. TECHNISCHE RUIMTE(N), DE POSITIONERING VAN DE PRIMAIRE WONINGSTALLATIE ONDERZIEKEN EVENALS HET AANTAL EN/OF DE POSITIES VAN DE ELEKTROTECHNISCHE INSTALLATIEPUNTEN (B.V. DE PRIMAIRE WONINGSTALLATIE WORDT DOOR DE INSTALLATEUR NADER BEPALD. DE GETOONDE OPSTELLING EN ELEMENTEN IS EEN GLOBALE WEREGAVE EN KAN AFWIJKEND UITGEVOERD WORDEN

DE GROOTTE EN/OF EXACTE POSITIE VAN DE GETOONDE DAKKAP VAN DE WARMTEPOMP IS INDICATIEF EN WORDT AAN DE HAND VAN BEREKENINGEN DOOR DE INSTALLATEUR NADER BEPALD

VOOR ALLE INFORMATIE AANGAANDE HET SANITAIR EN TEGELWERK VERVULLEN WIJ NAAR UW DOCUMENTEN VAN XXXXX

DE KLEUREN OP DEZE TEKENING ZIJN INDICATIEF. KLEUREN EN MATERIALEN CONFORM DE KLEUREN- EN MATERIAALSTAAT

WARMTEWEEVERSTANDEN

gevels	R _e = 4,50 m²K/W	ramen	U = 1,40 W/m²K
begane grondvloer	R _e = 3,00 m²K/W	deuren	U = 1,65 W/m²K
daken	R _e = 6,00 m²K/W		

maximaal toelaatbare warmteverstand voor vloerbedekkingen: R₀ = 0,10 m²K/W

Installatie Renvooi:

- enkele schakelaar
- dubbele schakelaar
- wisselschakelaar/hotelschakelaar
- enkeelvoudige wad + randlaar
- enkeelvoudige wad + randlaar
- aansluitpunt elektrisch kooktoestel
- plafondaansluitpunt
- wandlichtaansluitpunt
- bel
- schel
- aansluitpunt bedraad
- aansluitpunt onbedraad (loze leiding)
- bijsluit
- overstag
- meterkast
- rookmelder
- elektrische radiator

Bouwkundig Renvooi:

- knijplijk
- opstelplaats wasmachine wasdroger
- hemelwaterafvoer
- mochanische ventilatie unit
- ventilatorwarmtepomp i.c.m. elektrische boiler
- lucht-water warmtepomp
- prefab betonnen wanden
- lichte scheidingswanden
- isolate
- nat wanden voorzien van resp. minerale steenwol of isolatie
- ventilatorcoaster
- verdikte ventilatorcoaster
- geluidwerende binnendeur

WILDE DATUM: _____

OMSCHRIJVING: _____

Weboma
bouw aan geluk

Berekening: _____
Bouwkosten: _____
2020 A. Wateringen

Postbus: _____
245
2200 AE Wateringen

Contact: _____
Tel: 0174-225500
Fax: 0174-225501
info@weboma.nl
www.weboma.nl

FORMAAT: A4
DEF.: 1
TITEL: 1

OPDRACHTGEVER: _____

SCHAAL: _____
A4

CONTR.: _____
A4

PROJECT: _____

3D woningin Noordvader Dien Haag

ONDERDEEL: _____

woningbouw woningtype 211 kap bouwnummer 10

DATUM: _____

TEKENING NR: _____

PROJECTNUMMER: _____

W19