

begane grond, PEIL=0

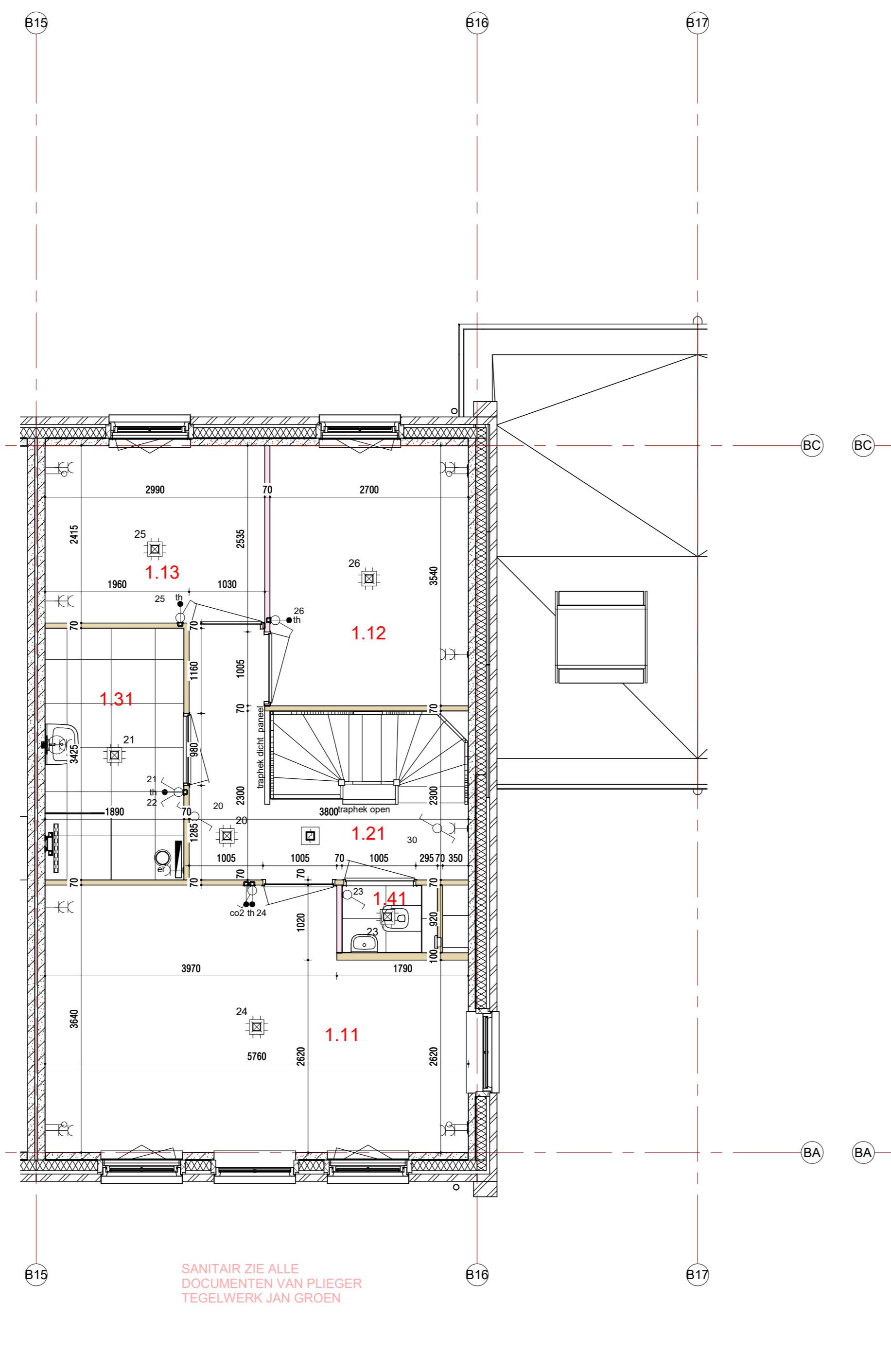

1e verdieping, 2900+P

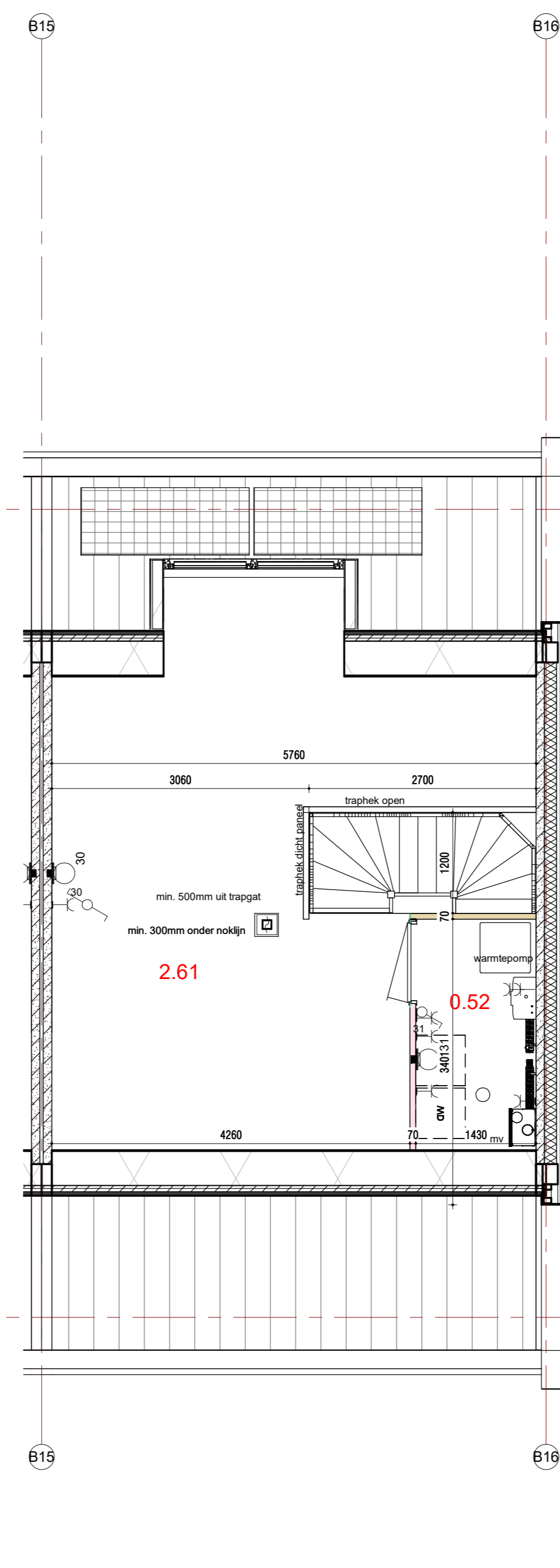

2e verdieping, 5800+P

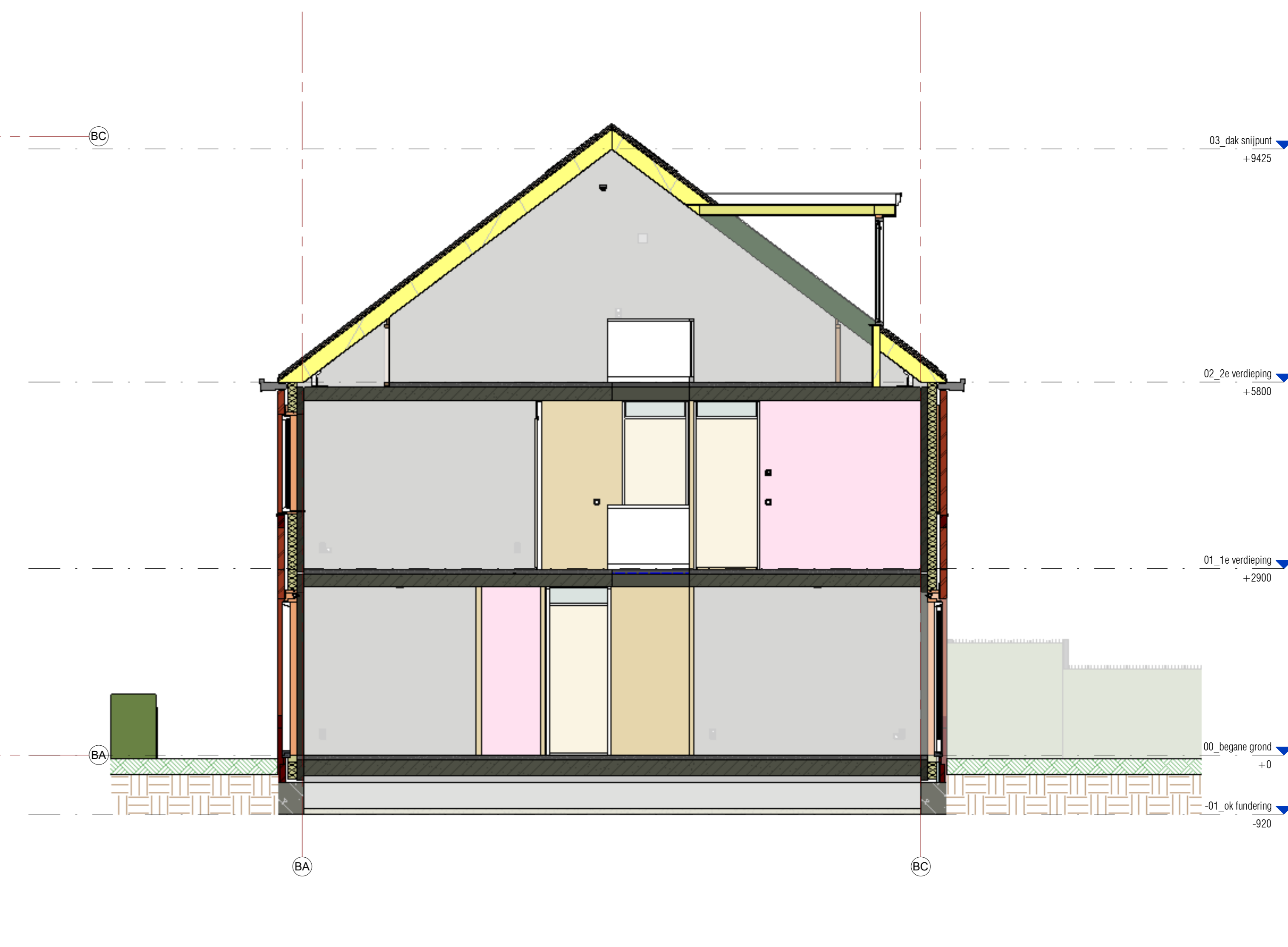

doorsnede



voorgevel

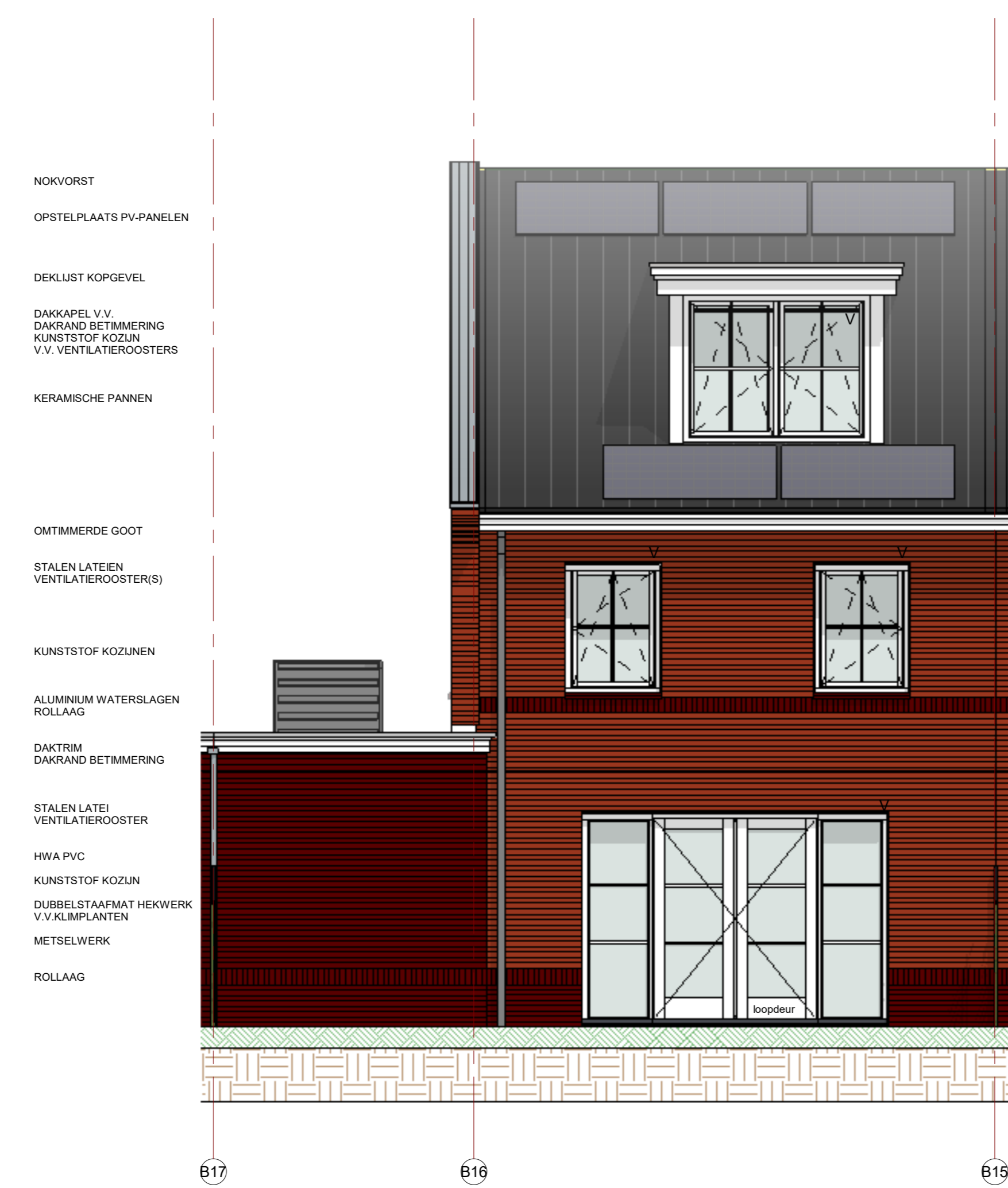

achtergevel

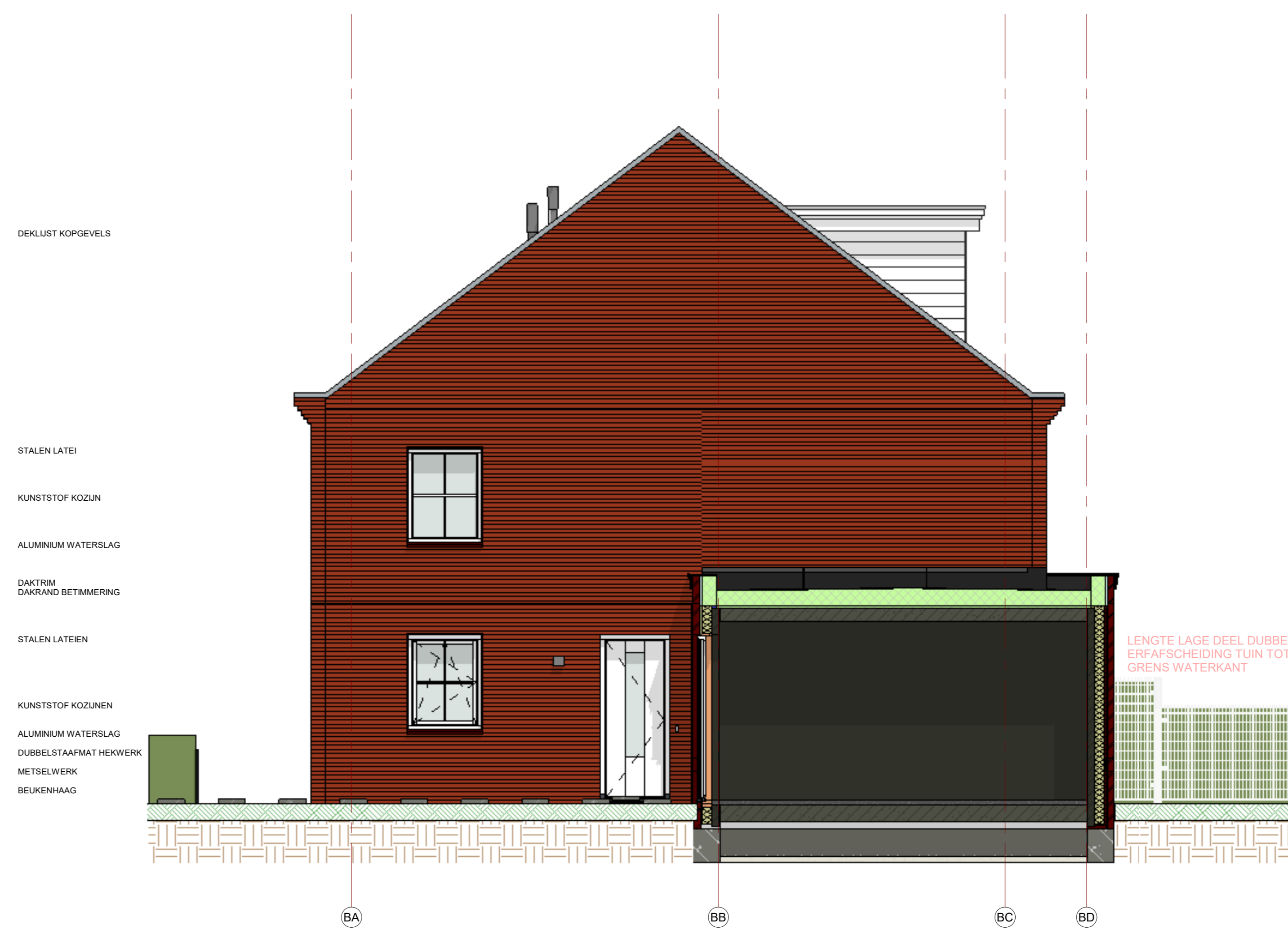

rechter zijgevel

DE WEREGE VAN DE DUBBELSTAAFMAT HEKWERKEN IS INDICATIEF / ILLUSTRATIEF DE UITEENDELIJKE ONDERVERDELING E.A. IS N.T.B. / I.O.M. FABRIKANT HEKWERKEN
 DE AANGEGEVEN MAATVOERING KAN AAN GERINGE AFWIJKINGEN ONDERHEVIG ZIJN
 ALLE MATEN ZIJN VAN BOUWKUNDIGE WAND TOT BOUWKUNDIGE WAND
 HET AANTAL EN/OF DE POSITIE VAN DE HEKWERKEN EN/OF DE WERKSTOFFEN IS INDICATIEF EN KAN AAN VERANDERING ONDERHEVIG ZIJN
 HET DEFINITIEVE AANTAL EN/OF POSITIE VAN DE PV-PANEELEN IS AFHANKELIJK VAN DE BEREKENING VAN DE INSTALLATEUR EN KAN AAN VERANDERING ONDERHEVIG ZIJN
 DE INDELING V.D. TECHNISCHE RUIMTE(N), DE POSITIONERING VAN DE PRIMAIRE WONNINGSTALLATIE ONDERDELEN EVENALS HET AANTAL EN/OF DE POSITIES VAN DE ELEKTROTECHNISCHE INSTALLATIE-EN/OF DE PRIMAIRE WONNINGSTALLATIE WORDT DOOR DE INSTALLATEUR NADER BEPAALD. DE GETOONDE OPSTELLING EN ELEMENTEN IS EEN GLOBALE WEREGE EN KAN AFWIJKEND UITGEVOERD WORDEN
 DE GROOTTE EN/OF EXACTE POSITIE VAN DE GETOONDE DAKKAP VAN DE WARMTEPOMP IS INDICATIEF EN WORDT AAN DE HAND VAN BEREKENINGEN DOOR DE INSTALLATEUR NADER BEPAALD
 VOOR ALLE INFORMATIE AANGAANDE HET SANITAIR EN TEGELWERK VERWIJZEN WIJ NAAR UW DOCUMENTEN VAN XXXXXX
 DE KLEUREN OP DEZE TEKENING ZIJN INDICATIEF. KLEUREN EN MATERIALEN CONFORM DE KLEUREN- EN MATERIAALSTAAT

WARMTEWEREKENSTANDEN		ramen		deuren	
gevels	Rc = 4.50 m ² /Kw	U = 1.40 W/m ² /K			
begane grondvloer	Rc = 3.00 m ² /Kw	U = 1.05 W/m ² /K			
daken	Rc = 6.00 m ² /Kw				
		Rb = 0.10 m ² /Kw			

maximaal aanbevolen warmteverstand voor vloerbedekkingen

Installatie Renooi:		Bouwkundig Renooi:	
	enkele schakelaar		knopstuk
	dubbele schakelaar		opstapplaats
	vietschakelaar/hotelschakelaar		mechanische wasdroger
	tweevoudige wcd + radiator		harnetarafoor
	enkeelvoudige wcd + radiator		mechanische ventilatie unit
	aanstapkup elektrisch kooktoestel		ventilatorwasmachine
	plafondlichtaanstapkup		lucht-water warmtepomp
	verlichtingsaanstapkup		l.c.m. elektrische boiler
	bel		prefab betonnen wanden
	sheet		schuim metaalwerk
	aanstapkup bedraam		lichte schiedingswanden
	aanstapkup onbedraad (zoze leiding)		isolate
	overmag		hab wanden voorzien van resp. minerale steenstips en/of sidings
	meterkast		ventilatorcoaster
	roommeider		verzekerd ventilatorcoaster
	elektrische radiator		geluiddwende binnendeur

248 ruimteoverzicht bnr 20

Nr	bouwbesluit_functie	Ruimte	Oppervlakte (m ²)	BNR	BLOKNR
0.71	bergruimte	bergring	14.3 m ²	20	B
0.11	verleersruimte	woonkamer - keuken	46.0 m ²	20	B
0.21	verleersruimte	hal	6.7 m ²	20	B
0.52	technische ruimte	technische ruimte	0.3 m ²	20	B
0.41	toilettruimte	toilet	1.0 m ²	20	B
1.41	toilettruimte	toilet 1	1.0 m ²	20	B
1.12	verleersruimte	slaapkamer 2	9.6 m ²	20	B
1.13	verleersruimte	slaapkamer 3	7.2 m ²	20	B
1.11	verleersruimte	slaapkamer 1	19.1 m ²	20	B
1.31	badruimte	badkamer	6.5 m ²	20	B
1.21	verleersruimte	overloop	6.7 m ²	20	B
2.61	onbenoemde ruimte	zolder	27.6 m ²	20	B
0.52	technische ruimte	technische ruimte	3.9 m ²	20	B

WUZ: _____ DATUM: _____ OMSCHRIJVING: _____

Weboma
bouw aan geluk

Benoedker: _____ Postbus: _____ Contact: _____
 Stroomtracé 16 246 2500 AE Wateringen Tel: 0174-225500 Fax: 0174-225501
 2200 A Wateringen info@weboma.nl www.weboma.nl

OPDRACHTGEVER: _____ SCHAAL: _____ CONTIN: _____
 Als ruwbouw gebouwd

PROJECT: _____ DATUM: _____ TEKENING NR: _____
 00 woningen Noordvader Olen Haag 01/13/2020 W20

ONDERDEEL: _____ PROJECTNUMMER: _____

woningbouw woningtype 211 kap bouwnummer 20