

begane grond, PEIL=0

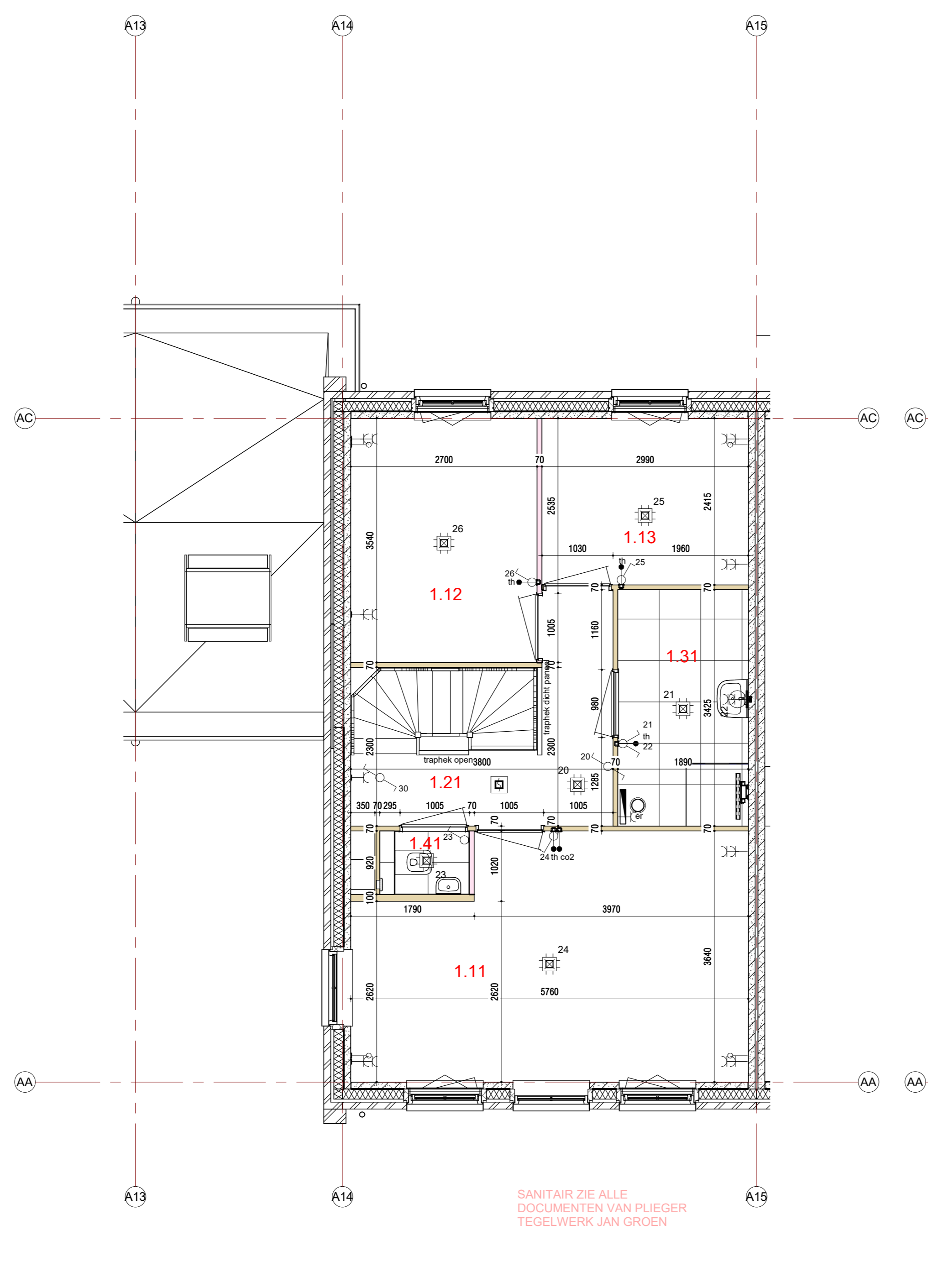

1e verdieping, 2900+P

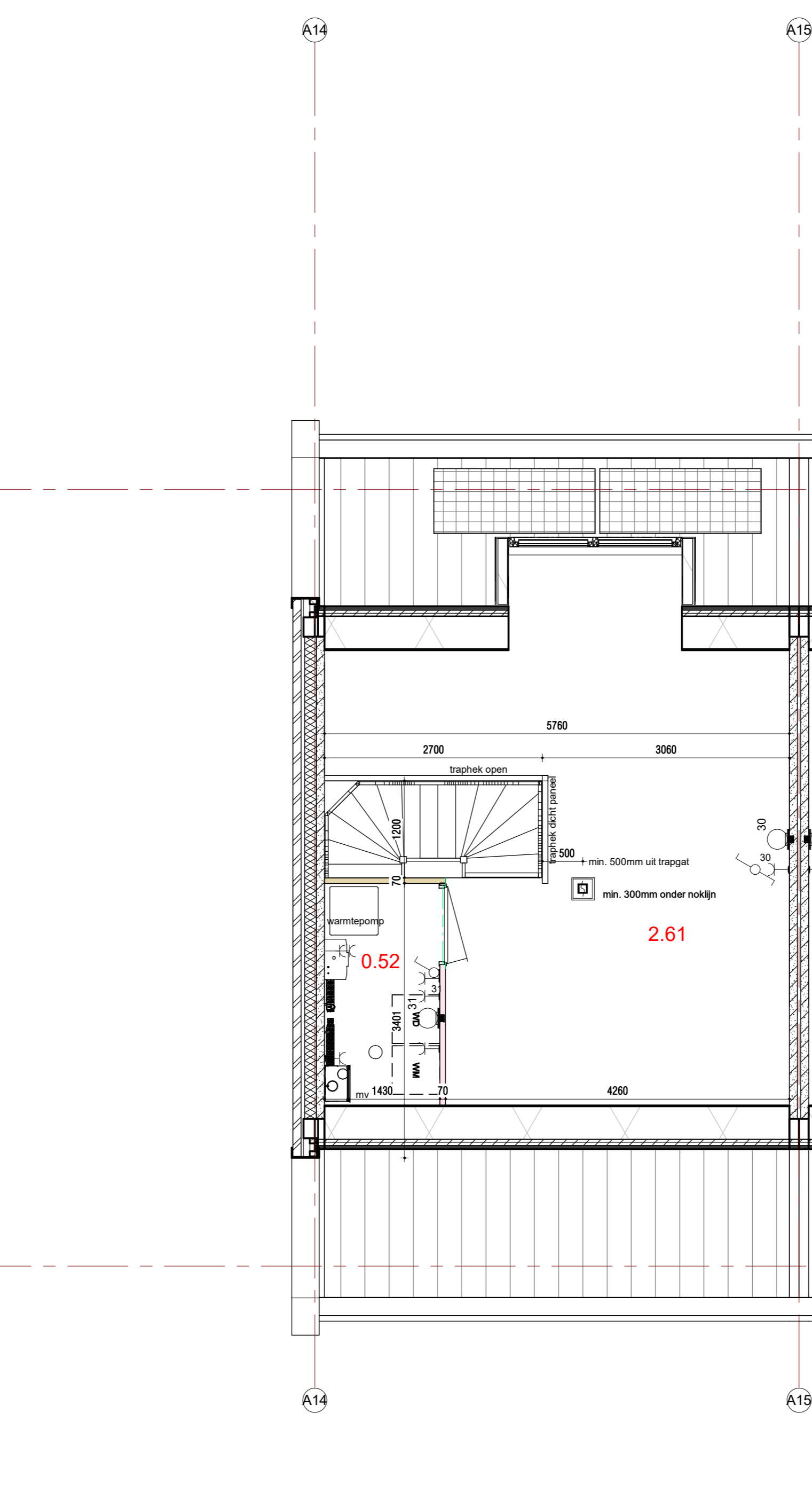

2e verdieping, 5800+P

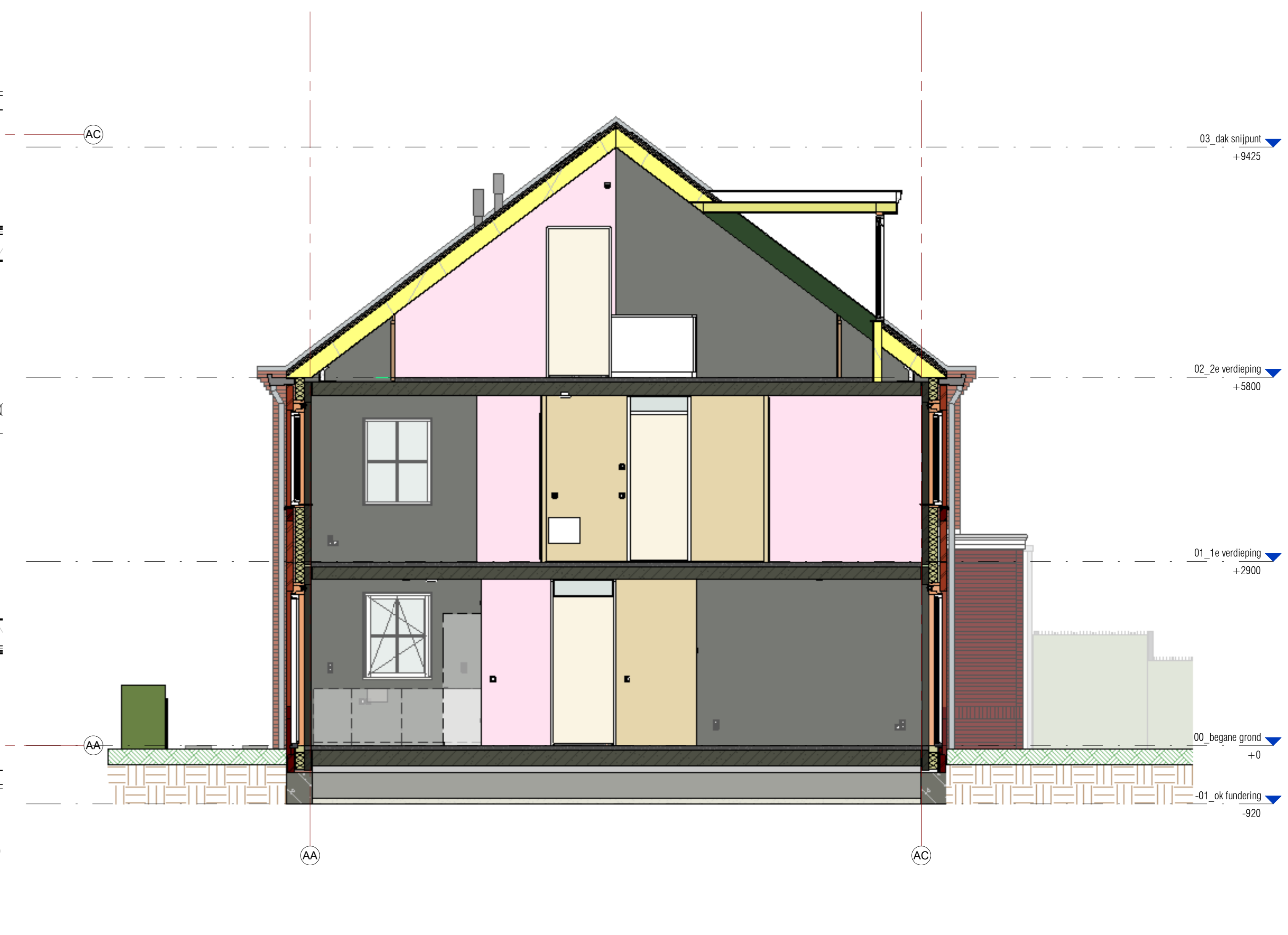

doorsnede

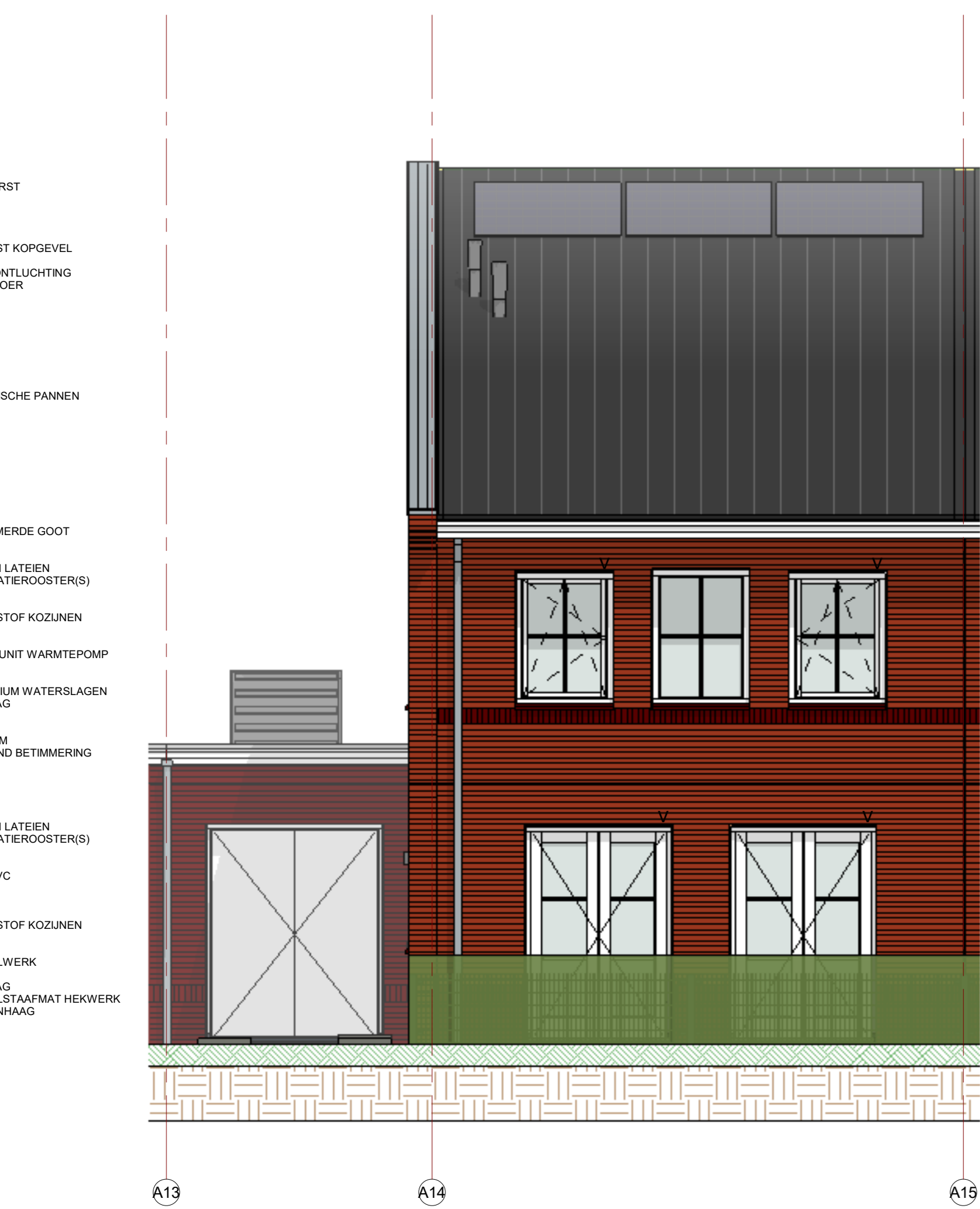

voorgevel



achtergevel

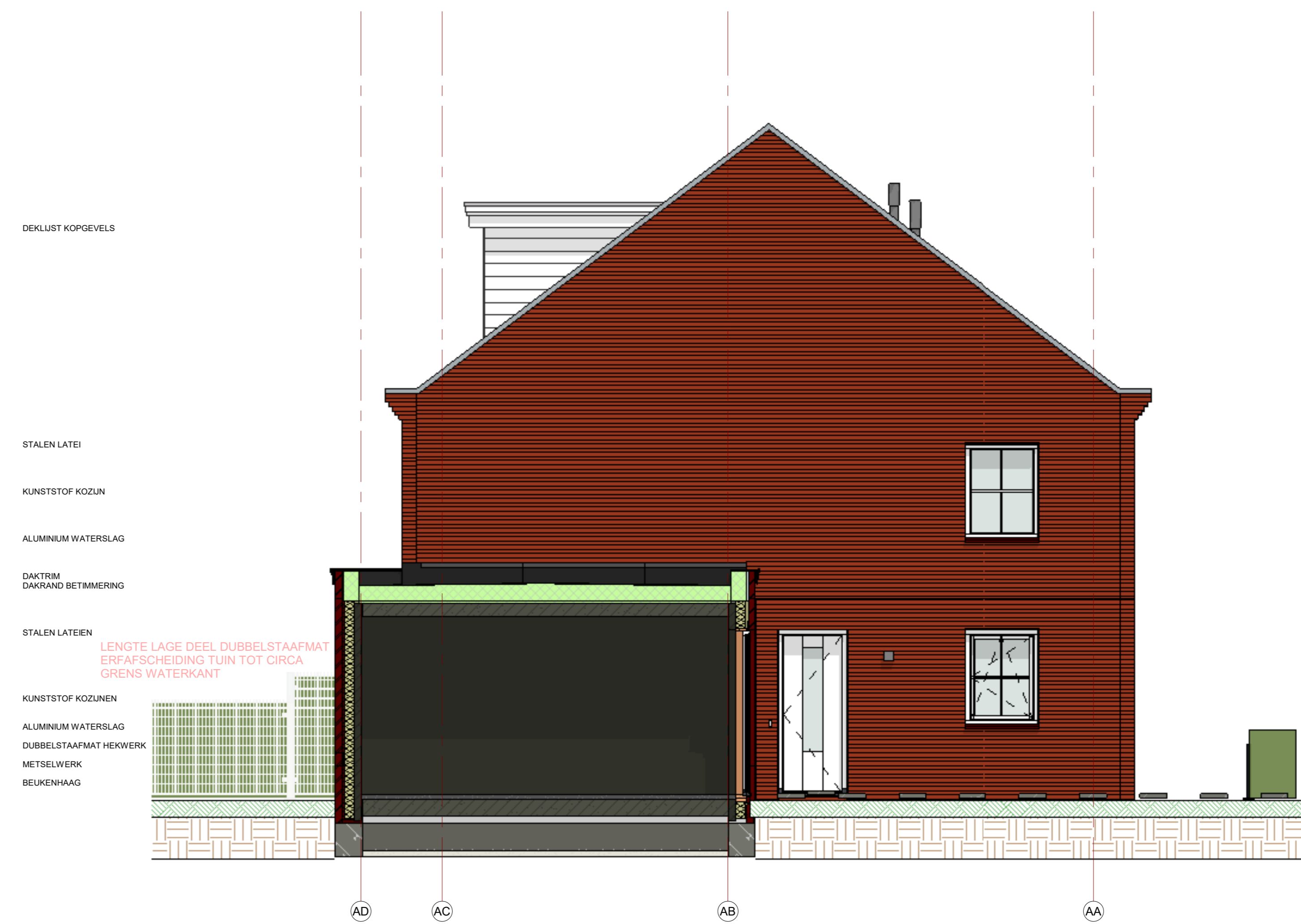

linker zijgevel

DE WEREGAVE VAN DE DUBBELSTAAFMAT HEKWERKEN IS INDICATIEF / ILLUSTRATIEF. DE UITENDELIJKE ONDERVERDELING E.A. IS N.T.B. / I.O.M. FABRIKANT HEKWERKEN. DE AANGEGEVEN MAATVOERING KAN AAN GERINGE AFWIJKINGEN ONDERHEVIG ZIJN. HET AANTAL EN/OF DE POSITIE VAN DE HEMELWATERAFVOEREN (HWA) IS INDICATIEF EN KAN AAN VERANDERING ONDERHEVIG ZIJN. ALLE MATEN ZIJN VAN BOUWKUNDIGE WAND TOT BOUWKUNDIGE WAND. HET DEFINITIEVE AANTAL EN/OF POSITIE VAN DE RIJPAANELEN IS AFHANKELIJK VAN DE BEREKENING VAN DE INSTALLATEUR EN KAN AAN VERANDERING ONDERHEVIG ZIJN. DE INDELING V.D. TECHNISCHE RUIMTEN, DE POSITIONERING VAN DE PRIMAIRE WONINGSTALLATE EN DE POSITIONERING VAN DE ELEKTROTECHNISCHE INSTALLATIE (B.V. DE PRIMAIRE WONINGSTALLATE) WORDT DOOR DE INSTALLATEUR NADER BEPAALD. DE GETOONDE OPSTELLING EN ELEMENTEN IS EEN GLOBALE WEREGAVE EN KAN AFWIJKEND UITGEVOERD WORDEN. DE GROOTTE EN/OF EXACTE POSITIE VAN DE GETOONDE DAKPAAK VAN DE WARMTEPOMP IS INDICATIEF EN WORDT AAN DE HAND VAN BEREKENINGEN DOOR DE INSTALLATEUR NADER BEPAALD. VOOR ALLE INFORMATIE AANGAANDE HET SANITAIR EN TEGELWERK VERZUUK WIJ NAAR UW DOCUMENTEN VAN XXXXXX. DE KLEUREN OP DEZE TEKENING ZIJN INDICATIEF. KLEUREN EN MATERIALEN CONFORM DE KLEUREN- EN MATERIAALSTAAT.

WARMTEVEERSTANDEN
 gevels $R_v = 4,50 \text{ m}^2/\text{Kw}$
 begane grondvloer $R_g = 5,00 \text{ m}^2/\text{Kw}$
 daken $R_d = 5,00 \text{ m}^2/\text{Kw}$
 ramen $U = 1,40 \text{ W/m}^2/\text{K}$
 deuren $U = 1,65 \text{ W/m}^2/\text{K}$
 maximaal toelaatbare warmteverstand voor vloerbedekkingen $R_{b0} = 0,10 \text{ m}^2/\text{Kw}$

- Installatie Renvooi:
- enkele schakelaar
 - wisselschakelaar/hotelschakelaar
 - toevoudige wad + randaarde
 - enkeelvoudige wad + randaarde
 - aanstijpunt elektrisch kooktoestel
 - plafondsansluitpunt
 - vandichtaansluitpunt
 - schel
 - aanstijpunt bedraad
 - aanstijpunt onbedraad (loze leiding)
 - overlating
 - meterkast
 - rookmelder
 - elektrische radiator
- Bouwkundig Renvooi:
- kniprukt
 - opplekplaat wasmachine wasdroger
 - hemelwaterafvoer
 - mechanische ventilatie unit
 - ventilatorwarmtepomp
 - lucht-water warmtepomp
 - prefab betonnen wanden
 - schoon metaalwerk
 - lichte scheidingswanden
 - isolatie
 - hab wanden voorzien van resp. minerale steenstrips en/of sdings
 - ventilatorcoaster
 - verdekt ventilatorcoaster
 - geluidwerende binnendeur

248 ruimteoverzicht bnr 07

Nr	bouwbesluit_functie	Ruimte	Oppervlakte (m²)	BNR	BLOK/NR
0.71	bergruimte	bergring	14,3 m²	07	A
0.11	verbijsruimte	woonkamer - keuken	46,0 m²	07	A
0.21	verkeersruimte	hall	6,7 m²	07	A
0.52	technische ruimte	technische ruimte	0,3 m²	07	A
0.41	toilet	toilet	1,0 m²	07	A
1.41	toilet	toilet 1	1,0 m²	07	A
1.12	verbijsruimte	slaapkamer 2	9,6 m²	07	A
1.13	verbijsruimte	slaapkamer 3	7,2 m²	07	A
1.11	verbijsruimte	slaapkamer 1	19,1 m²	07	A
1.31	badruimte	badkamer	6,5 m²	07	A
1.21	verkeersruimte	overloop	6,7 m²	07	A
2.61	onbenede ruimte	zolder	27,6 m²	07	A
0.52	technische ruimte	technische ruimte	3,9 m²	07	A

WUZ: _____ DATUM: _____ OMSCHRIJVING: _____

Borenkade 16, 2200 A Wateringen, Tel: 0174-225900, Fax: 0174-225901, info@weboma.nl, www.weboma.nl
 FORMAAT: A4, DET: 1:100, SCHAAL: 1:100, CONTIN: 1:100, PROJECT: 02 woonwoning Noordvader Dien Haag, DATUM: 01/11/2020, TEKENING NR: W07, ONDERDEEL: woonwoning 211 kap bouwnummer 07, PROJECTNAMMER: 148